

# Expo Apícola Rosario 2009

## VISITA GUIADA

*Domingo 9 de Agosto 9 Hs.*

*Producción Apícola En la Región ribereña del Río Paraná*

09.00 Hs. Recepción: Charla Grupal (Enrique, Gabriel y Fernando)

10.30 Hs. Visita al colmenar y reconocimiento de flora Apícola

11.30 Hs. (Optativo) Visita guiada con embarcación recorriendo islas y reconocimiento de flora de alto valor apícola.

13.30 Hs. (Optativo) Almuerzo

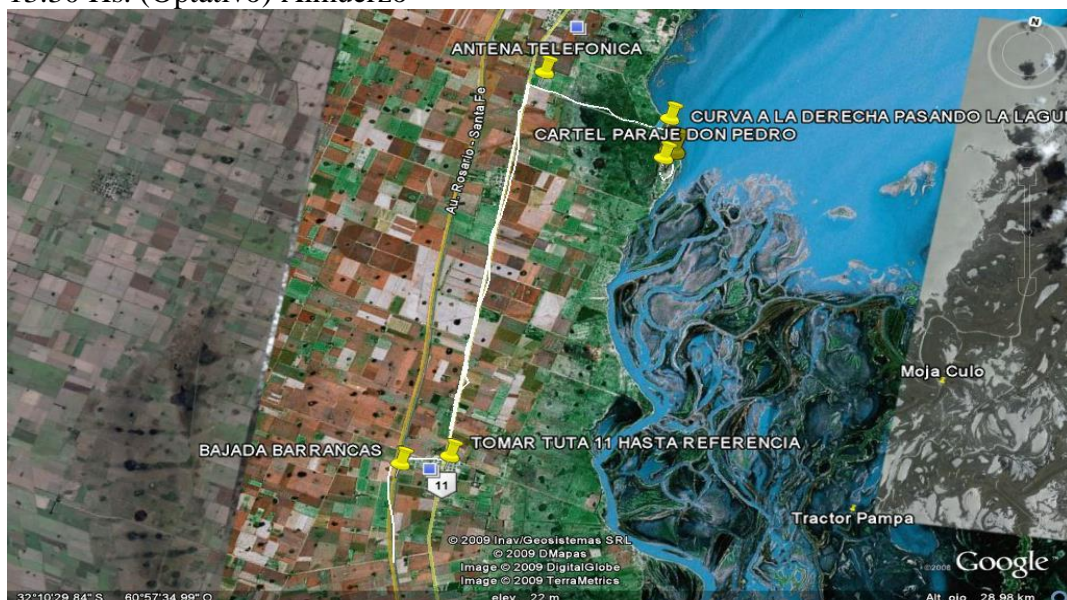

El recorrido desde Rosario se efectúa por la autopista ROSARIO-SANTA FE hasta la bajada barrancas, doblando hacia la derecha aproximadamente 1.4 Km., hasta la localidad homónima, ahí se toma la ruta 11 y se retoma el rumbo hacia el norte aproximadamente 14.5 Km., pasando por la localidad de San Fabián, tomando como referencia una antena de telefonía celular, allí bajar hacia el este unos 4.5 Km. por camino de ripio, cuando tapa doblar hacia la derecha 1300 mts hasta el cartel de paraje Don Pedro, una vez ahí ubicar el cartel de CABAÑA APICOLA VAIRIOLATTI SA.